ZMĚNA Č. 1 ÚP NETŘEBICE

02 HLAVNÍ VÝKRES

S

1 : 5000

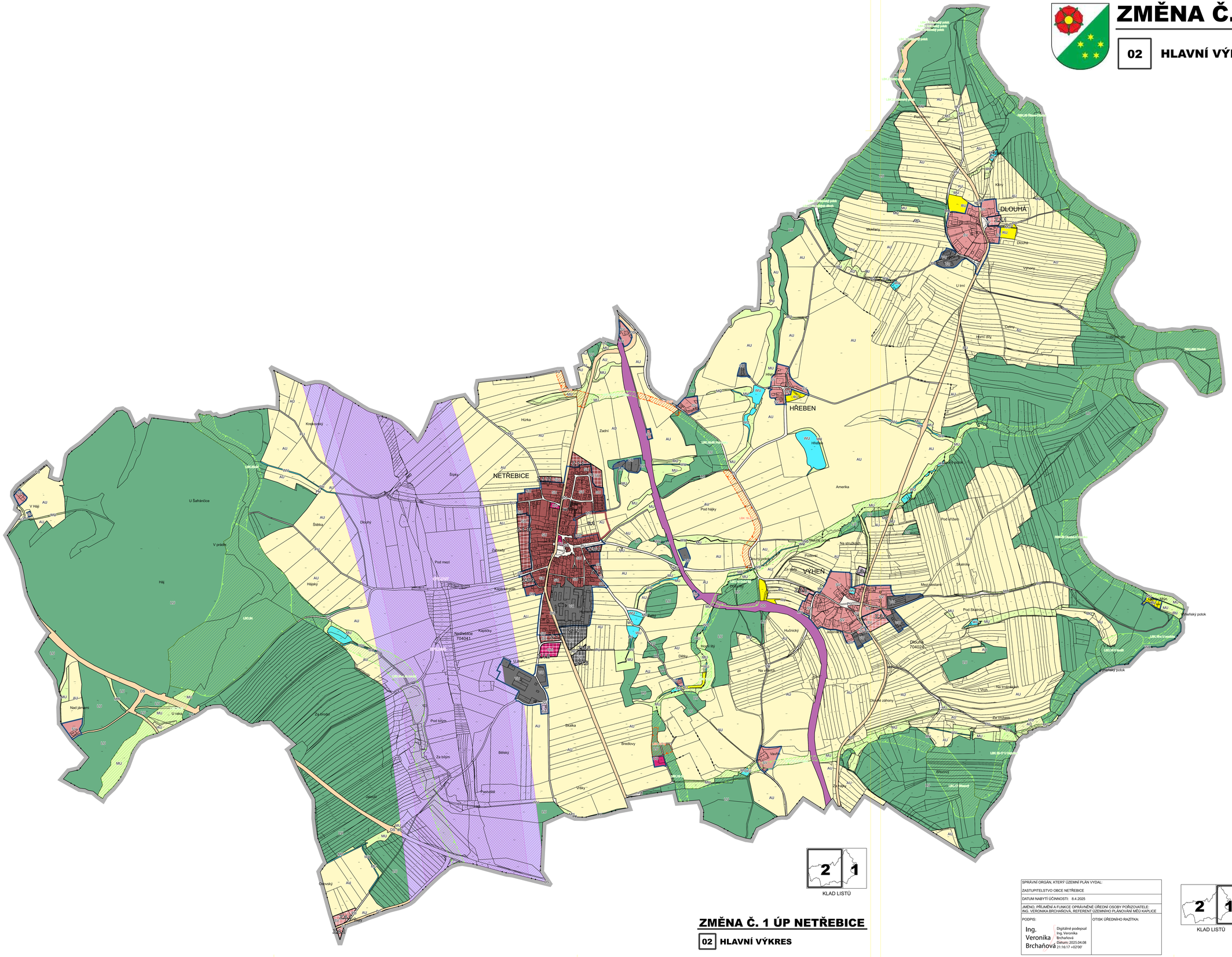
NETŘEBICE
HŘEBEN
DLOUHÁ
VYHEŇ
Netřebice 704041
Dlouhá 704024
Krkavy
Moklany
Výhoně
U trní
Horní díly
Hůrka
Zadní
Šroky
Krekovičky
U Šafránčice
V Háji
Šatka
V prádlu
Háj
Dlouhý
Pod mezí
Zahrady
Kapličky
Hájský
Za Hradem
Pod bílým
Za bílým
Bílský
Pastviště
Sadec
Olšovský
Hlinky
Hlinky
Zadní díly
Hlinky
Amerika
Pod hájky
Pod křížem
Na strážkách
Za vsí
Pod Skalkou
Mezi Skalami
Skalky
Pod Skalkou
Hutnický
Děltky
Na vrbách
Bredovy
Vrbky
Na trávnících
Za Vrbami
Dlouhá zahora
Za hájky
Bílovský
Vrbenský potok
Vrbenský potok
Vrbenský potok